

Et si vous appreniez une langue étrangère à l'université avec la

## FORMATION CONTINUE EN LANGUES ?

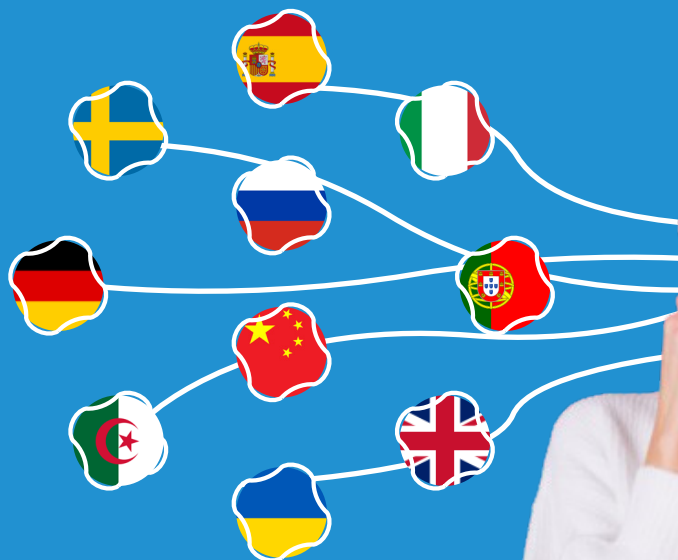

Nous vous proposons des cours d'anglais, d'allemand, d'arabe, d'espagnol, de portugais, d'italien, de chinois, d'ukrainien, de suédois, de russe... et d'autres sur demande !

À L'UNIVERSITÉ  
Lumière Lyon 2

### RENSEIGNEMENTS



**Contact :** par mail à [fclangues.infos@univ-lyon2.fr](mailto:fclangues.infos@univ-lyon2.fr)  
ou par téléphone au 04 78 69 74 70  
Accueil physique sur rendez-vous uniquement.



**Lieu :** Campus Berges du Rhône  
Bâtiment GAIA - bureau GA1.236  
86 rue Pasteur 69007 Lyon

[HTTPS://VU.FR/LHQNP](https://vu.fr/LHQNP)



## FORMULES

### • Formations pour adultes

Formations en anglais, allemand, arabe, espagnol, portugais, italien, chinois, ukrainien, suédois, russe... et d'autres sur demande.

Formations axées sur les 5 compétences : compréhension écrite et orale, production écrite et orale et interaction spontanée.



*Tarif individuel : à partir de 640€ (nous consulter)*

*Tarif entreprise et/ou CPF (nous consulter) : compris 2h30 de certification pour l'anglais et autres langues ou domaines professionnels.*

*Rentrée à prévoir en septembre 2024.*

---

### • Formations professionnalisantes

Formation en anglais uniquement. À partir du niveau B1. Offre de formations professionnalisantes :

- a) Apprendre à négocier en anglais
- b) Améliorer ses écrits professionnels



*Tarif unique : 400€ pour 20h*

*Rentrée à prévoir en septembre 2024.*

---

### • Remises à niveau ou débutant

Formations intensives en anglais, arabe, italien, espagnol, portugais et russe pour niveau débutant ou remise à niveau.



*Tarif unique : 400€ pour 20h*

*Rentrée à prévoir :*

- a) Entre mai et juin 2024 pour l'espagnol, l'arabe et le portugais
- b) En septembre 2024 pour le russe et l'italien

## NIVEAUX DE LANGUE



Les groupes de travail sont répartis selon les niveaux de langue, du niveau débutant (A0), en passant par les niveaux découverte (A1), intermédiaire (A2), courant (B1), avancé (B2) jusqu'à l'actif (C1).

## PUBLIC CIBLÉ

### Tous publics.



La formation continue en langues est notamment destinée aux professionnels salariés et aux demandeurs d'emploi en vue d'améliorer leurs compétences ou d'acquérir de nouvelles connaissances en langues étrangères appliquées à leur domaine professionnel.

## ORGANISATION

### • Quand ?



Les cours se déroulent d'octobre à juin. Les dates de rentrée varient en fonction de la formule choisie.



### • Combien ?

De 9 à 13 stagiaires par cours, avec des créneaux de 2h consécutives hebdomadaires.

*\*Ouverture d'un groupe sous réserve d'un nombre suffisant de participants.*

## RENSEIGNEMENTS

### Contact :

- par mail à [fclangues.infos@univ-lyon2.fr](mailto:fclangues.infos@univ-lyon2.fr)
- par téléphone au 04 78 69 74 70
- ou via le formulaire en ligne (QR code)

**Adresse :** Campus Berges du Rhône  
Bâtiment GAIA - bureau GA1.236  
86 rue Pasteur 69007 Lyon

**Accès :** Tram T1 Arrêt Quai Claude Bernard et T2 Centre Berthelot. À proximité de Jean Macé et Perrache.

**Accessibilité :** Locaux accessibles aux personnes à mobilité réduite.

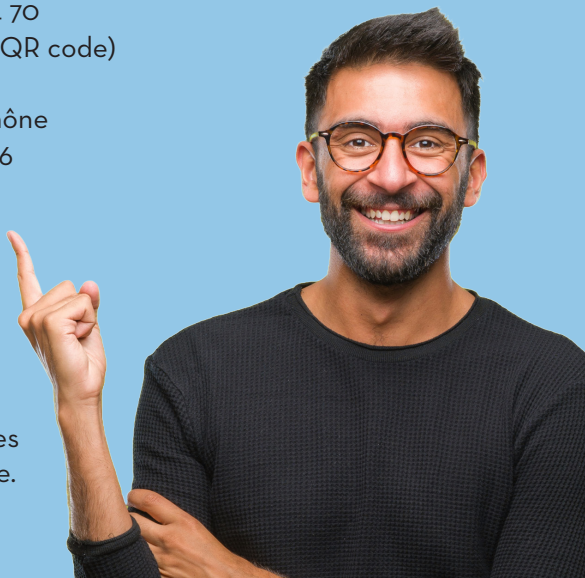

© Université Lumière Lyon 2

*UFR des langues  
Bâtiment Athéna  
18 quai Claude Bernard  
69365 Lyon Cedex 07*

*Merci de ne pas jeter sur la voie publique.*