

Préparez votre 1re rentrée  
à l'Université Lumière Lyon 2 :  
**mode d'emploi**

## Au programme

- L'Université Lumière Lyon 2 en pratique
- Réussir son **inscription** pas à pas
- On répond à vos **questions**
- Vie **pratique**
- **Paroles** d'étudiants de 1re année
- La période de **rentrée**
- On répond à vos **questions**



# **L'Université Lumière Lyon 2** en pratique

# Les campus

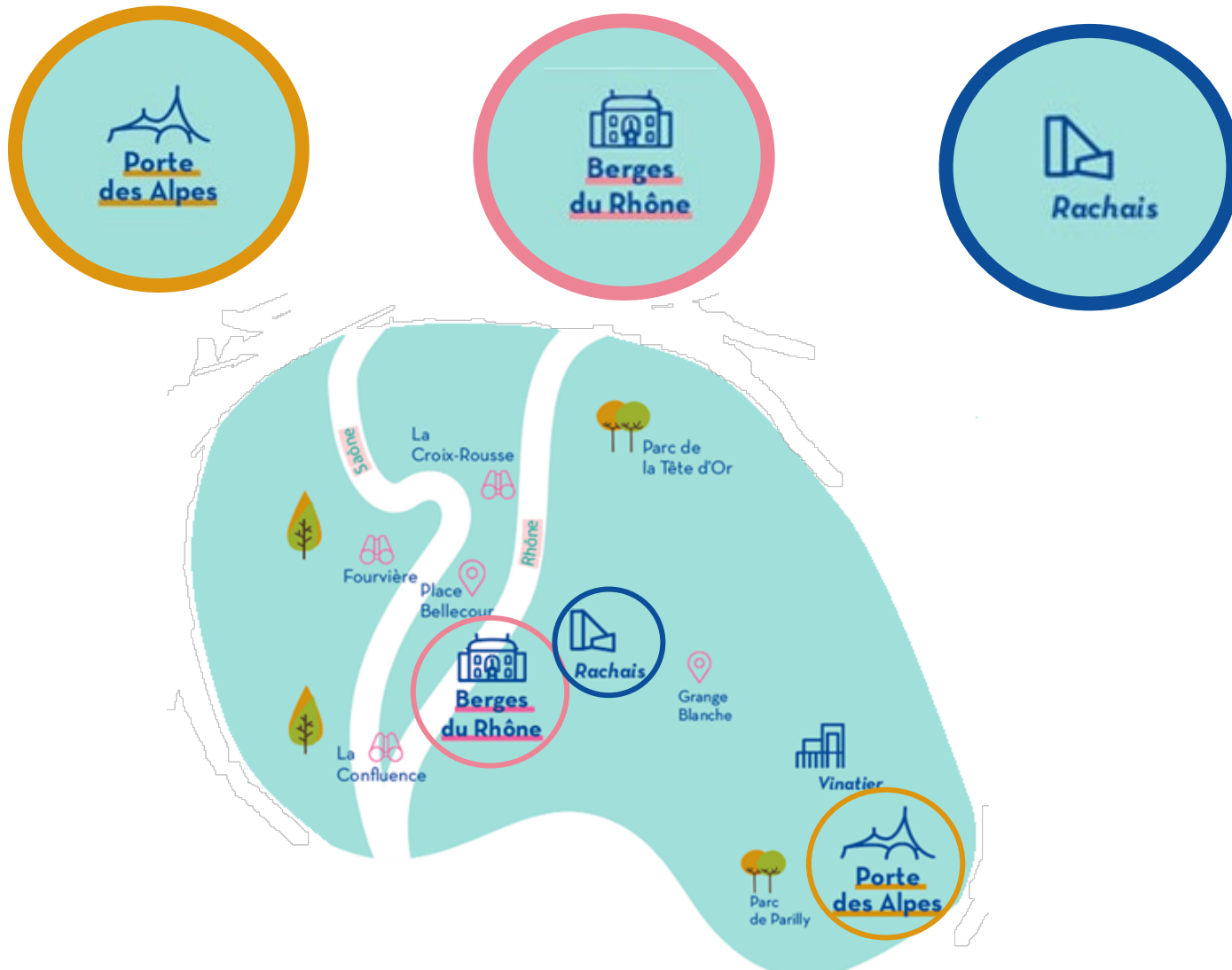

Plans et accès aux campus

<https://www.univ-lyon2.fr/plan-d-acces>

# Accéder aux campus

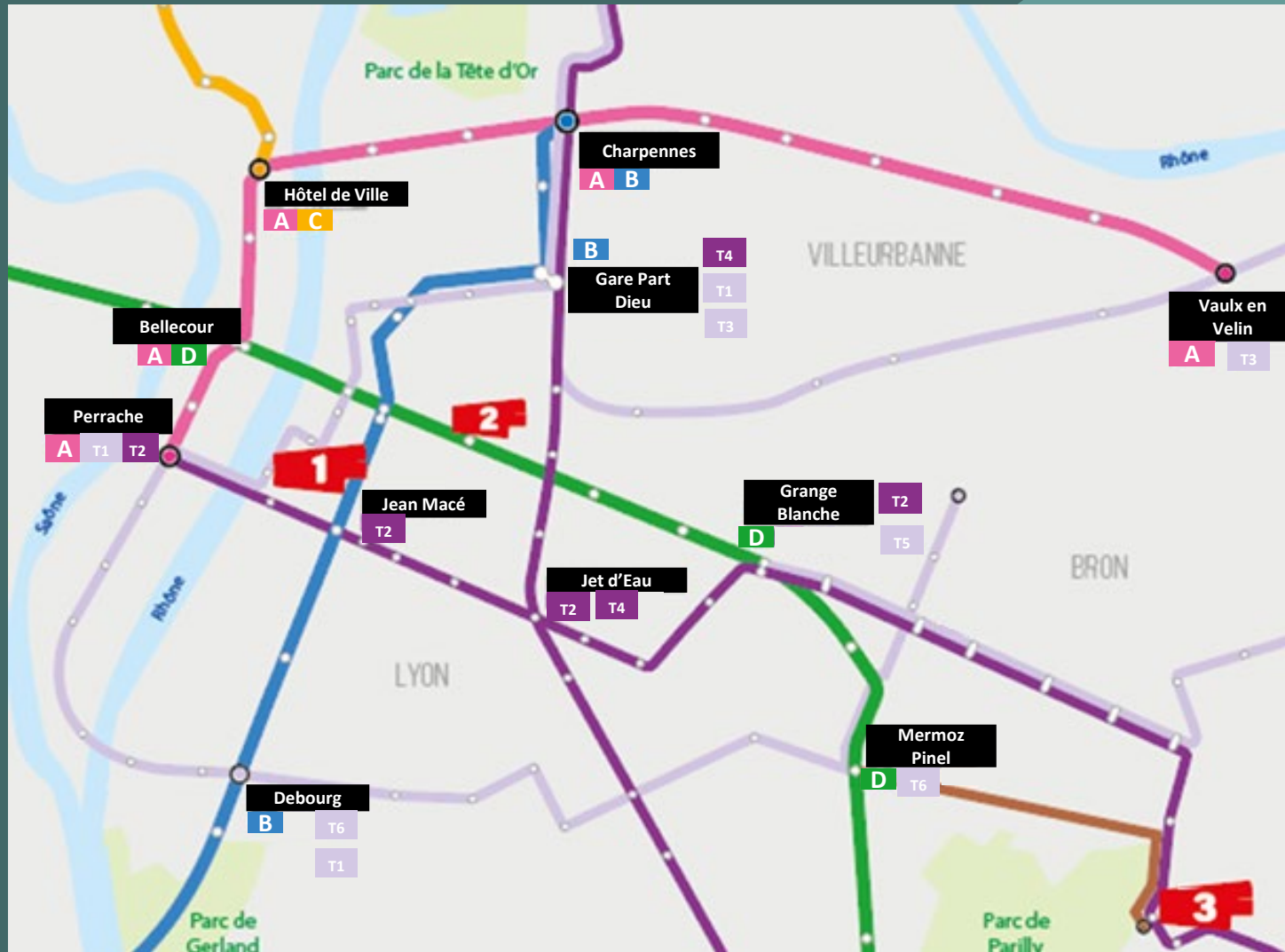

## 1 Campus Berges du Rhône (BDR)

4 bis, rue de l'Université, 69007 Lyon

Rejoindre le campus :

→ Tramway T1 > arrêt Rue de l'Université ou

Quai Claude Bernard

→ Tramway T2 > arrêt Centre Berthelot - Sciences  
Po Lyon

→ Métro ligne B > arrêt Jean Macé

## 2 Site Rachais

3, rue Rachais, 69003 Lyon

Rejoindre le site :

→ Métro ligne D > arrêt Garibaldi

## 3 Campus Porte des Alpes (PDA)

5, avenue Pierre Mendès-France, 69500 Bron

Rejoindre le campus :

→ Tramway T2 > arrêt Parilly Université ou Europe  
Université

→ Ligne de bus express C15E de Mermoz-Pinel  
à Parilly Université Hippodrome (de septembre à  
mai uniquement)

+ d'infos : [www.tcl.fr](http://www.tcl.fr)

+ d'infos : [www.univ-lyon2.fr/plan-d-acces](http://www.univ-lyon2.fr/plan-d-acces)

Tous les campus sont accessibles à vélo et bénéficient de stations Vélo'v et de stationnements à proximité.

# 10 composantes proposant des formations post-bac

## L'Université Lumière Lyon 2

FACULTÉ DE **DROIT**  
JULIE-VICTOIRE  
DAUBIÉ

UFR **anthropologie**  
**SOCILOGIE**  
**SCIENCE POLITIQUE**

UFR  
**Temps et**  
**Territoires**

UFR DES  
**Langues**

INSTITUT  
DES **sciences** ET DES  
**PRATIQUES D'ÉDUCATION**  
ET DE **FORMATION**

INSTITUT  
DE LA  
**communication**



UFR DES **lettres**,  
**sciences DU**  
**Langage ET arts**

INSTITUT DE  
**PSYCHOLOGIE**  
DE **LYON**

UFR DE **sciences**  
**économiques**  
ET DE **GESTION**

# Le premier semestre à l'Université

SEMESTRE 1

MAJEURE

+

MINEURE

+

Enseignements  
transversaux

SEMESTRE 1

DROIT

+

SCIENCE  
POLITIQUE

+

Enseignements  
transversaux

Pour aller plus loin sur  
l'organisation de la licence  
[www.univ-lyon2.fr/organisation-licence](http://www.univ-lyon2.fr/organisation-licence)

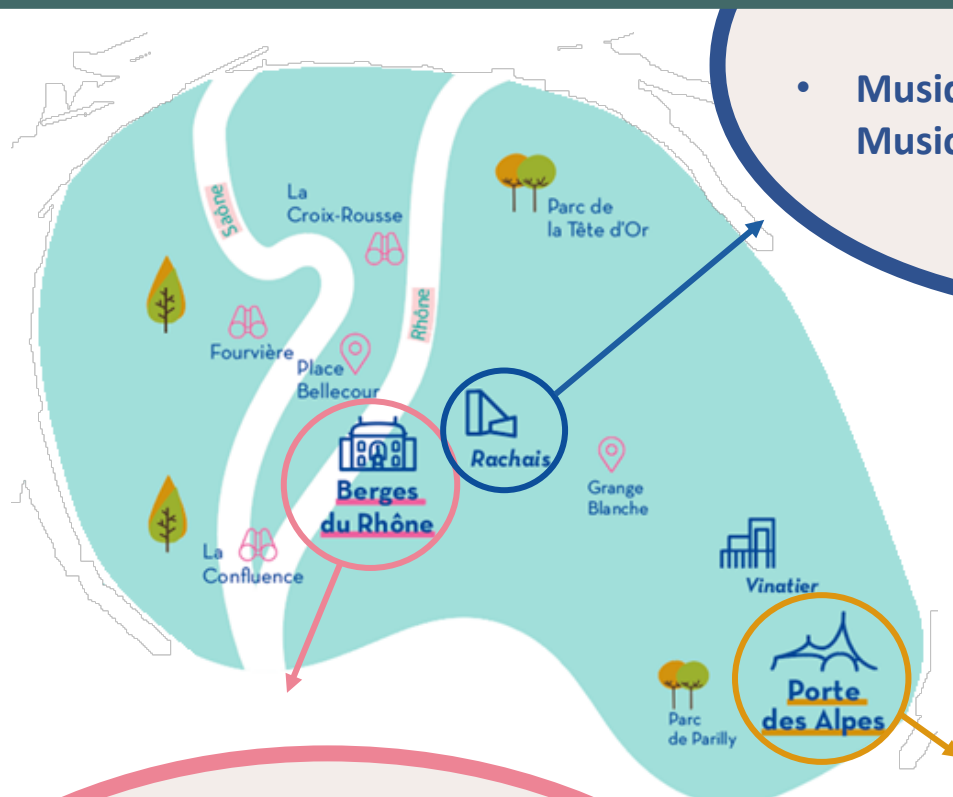

- **Musique et Musicologie**



- **Administration publique**
- **Droit**
- **Economie et gestion**
- **Histoire de l'art et archéologie**
- **Année préparatoire en Arabe**
- **Professorat des écoles**



- **Administration économique et sociale**
- **Année préparatoire en Chinois**
- **Arts du spectacle**
- **Géographie et aménagement**
- **Histoire**
- **Information et communication**
- **Informatique**
- **LEA**
- **Lettres**
- **LLCER**



- **MIASHS**
- **Psychologie**
- **Sociologie**
- **Sciences de l'éducation et de la formation**
- **Sciences de l'Homme, Anthropologie, Ethnologie**
- **Sciences du langage**
- **Science politique**
- **Sciences sociales**

### Les sites d'UFR, facultés et instituts

- UFR Anthropologie, Sociologie et Science Politique
- UFR de Sciences Économiques et de Gestion
- UFR des Langues
- UFR Lettres, Sciences du Langage et Arts
- UFR Temps et Territoires
- Faculté de Droit Julie-Victoire Daubié
- IUT Lumière
- Institut d'Études du Travail de Lyon
- Institut de Formation Syndicale de Lyon
- Institut de la Communication
- Institut de Psychologie de Lyon
- Institut des Sciences et Pratiques d'Éducation et de Formation
- Centre International d'Études Françaises

### Les réseaux sociaux de l'Université

- Facebook
- Instagram
- LinkedIn

### Les sites de l'Université

- Les bibliothèques universitaires
- Les UFR, facultés et instituts
- Les laboratoires
- Les PUL - Presses universitaires de Lyon
- Le portail HAL Archives Ouvertes
- La chaîne YouTube
- La plateforme d'inscriptions

Contacts et sites web des  
composantes  
[www.univ-lyon2.fr/contacts-composantes](http://www.univ-lyon2.fr/contacts-composantes)

The screenshot shows the website for the Faculty of Law, Julie-Victoire Daubié. The header includes navigation links: FACULTÉ, FORMATION, RECHERCHE, INTERNATIONAL, and ESPACE PRO. The main banner features the university logo and the faculty name. Below the banner is a search bar labeled 'Trouver votre formation' and a list of 'Nos filières' including Administration Publique, AES, Droit public, Droit privé, Droit des affaires, and Médiation. A red section contains two key messages: '1. Je m'inscris dès que possible' and '2. Je prends note de la date de ma réunion de rentrée obligatoire.' Below this is a link to 'lyon2.fr/formation/inscriptions'. The footer section is titled 'À la une' and features several news items: 'RETOUR SUR LA FINALE DU CONCOURS D'ÉLOQUENCE 2025', 'ELECTIONS PARTIELLES AU SEIN DES CONSEILS DE COMPOSANTES', 'BETTER DEFINITIONS, FOR BETTER HUMAN RIGHTS?', and 'Toutes les actualités'.

The screenshot shows the website for the UFR Anthropologie, Sociologie, Science Politique. The header includes navigation links: UFR ASSP, Formation, Espace étudiant, International, Recherche, and Réseaux et partenariats. The main banner features the university logo and the UFR name. Below the banner is a search bar labeled 'Trouver votre formation' and a list of 'Nos formations' including Licences, Masters, Formation continue, Alternance, Anthropologie, Sociologie, Sciences sociales, Science politique, MIASHS, Études sur le genre, Intervention sociale, and Parcours internationaux. The footer section is titled 'Actualités' and features several news items: 'Toute l'actualité', 'LES ATELIERS ET CONFÉRENCES DU COSIE', 'ACCOMPAGNEMENT DANS VOS DÉMARCHES ADMINISTRATIVES', and 'MARIÉES À TOUT PRIX'.

# Personnes ressources

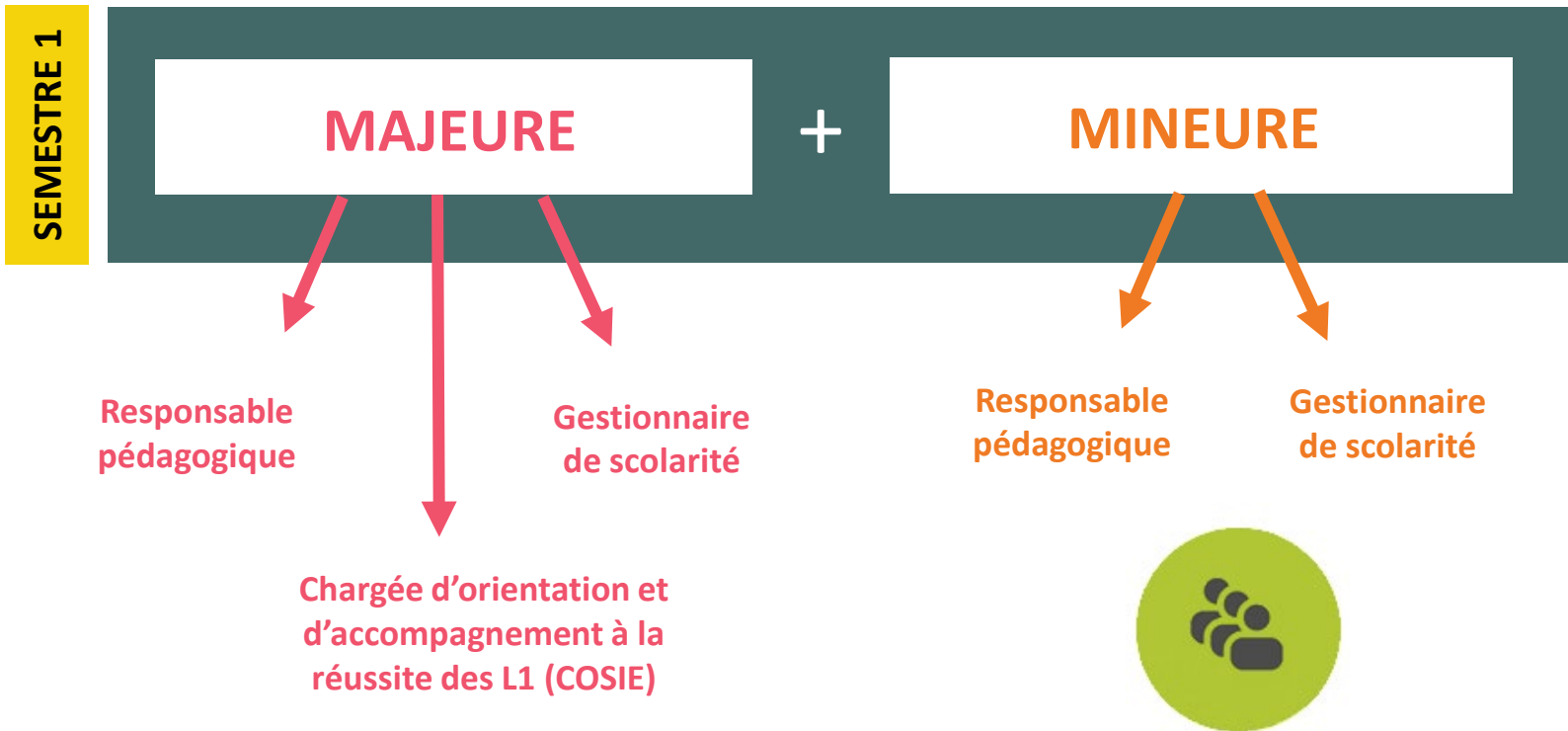

Quel site de composante consulter pour votre majeure et pour votre mineure

<https://www.univ-lyon2.fr/rentree2026/quel-site-de-composante-consulter-en-fonction-de-votre-l1>

Coordonnées des chargées d'orientation et d'accompagnement à la réussite des Licences 1<sup>re</sup> année (sur l'intranet)

[www.univ-lyon2.fr/accompagnement-l1](http://www.univ-lyon2.fr/accompagnement-l1)

# Pour bien démarrer à l'Université

Réussir sa  
1<sup>re</sup> année de licence

ATELIER  
COSIE

S'organiser dans son  
travail

ATELIER  
COSIE

Apprendre à mieux  
apprendre

ATELIER  
COSIE

Préparer ses révisions

ATELIER  
COSIE

**Réussir son inscription pas à pas**  
à l'université Lumière Lyon 2

# Inscription administrative / Inscription pédagogique

## Inscription administrative

- Paiement des **droits d'inscription**
- Délivrance d'un **certificat de scolarité** et d'une **carte d'étudiant**
- Nécessaire pour obtenir le **statut d'étudiant**



Avant le début de l'année universitaire

## Inscription pédagogique

- Permet de faire des **choix pédagogiques** : options, spécialités ...
- Nécessaire pour que **l'emploi du temps** soit réalisé : 1 emploi du temps par semestre



2 fois dans l'année avant chaque semestre

# Avant de se lancer dans les inscriptions

## Infos pratiques



Pour vous inscrire vous devez avoir :

- Votre **attestation CVEC**
- Votre **n° INE ou BEA**
- Votre **n° de candidat Parcoursup**
- Une **adresse mail valide**

## Conseils techniques

- **Utiliser un ordinateur** plutôt qu'un téléphone portable
- Ne pas utiliser le navigateur Safari, privilégier plutôt **Chrome**

# Les étapes d'inscription

Pour en savoir plus sur la création de votre compte informatique  
Lyon 2

[www.univ-lyon2.fr/compte-informatique](http://www.univ-lyon2.fr/compte-informatique)

## Etapes gérées par le centre d'inscriptions

## Etape gérée par le pôle ETIP

### ETAPE 1

#### Préinscription

- **Choix langue transversale :** test en ligne
- Eventuellement choix de Minerve

### ETAPE 2

#### Inscription administrative

- **N° d'étudiant**
- Paiement droits d'inscription
- Création compte Lyon 2
- Générer une **adresse mail Lyon 2**

### ETAPE 3

#### Service numérique des pièces justificatives

- Obtenir un **certificat de scolarité**

Attention !  
Le certificat de scolarité sera envoyé sur votre adresse Lyon 2

### ETAPE 4

#### Demande de RDV pour carte étudiante

- Obtenir sa **carte étudiante**

### ETAPE 5

#### Inscription pédagogique

- Confirmer les choix faits dans les étapes précédentes
- Eventuellement faire quelques choix d'option pour lancer la réalisation de l'emploi du temps du semestre 1

## Etapes gérées par le centre d'inscriptions

## Etape gérée par le pôle ETIP

**ETAPE 1**

Préinscription

**ETAPE 2**

Inscription  
administrative

**ETAPE 3**

Service numérique  
des pièces  
justificatives

**ETAPE 4**

Demande de RDV  
pour carte  
étudiante

**ETAPE 5**

Inscription  
pédagogique

Via le formulaire :

[https://appli-dfve.univ-lyon2.fr/Centre\\_Inscriptions/index.php?a=add](https://appli-dfve.univ-lyon2.fr/Centre_Inscriptions/index.php?a=add)

Par téléphone : 04 78 69 76 76

Via le formulaire :

<https://df-ls.univ-lyon2.fr/DF/SAMS/ETIP/etip.php>

Par téléphone : 04 78 69 70 21

Si vous rencontrez des difficultés dans le process d'inscription, vous pouvez aussi venir au **centre d'inscription situé sur le campus Berges du Rhône** (Lyon 7<sup>e</sup>), prenez rendez-vous sur Affluences, toutes les informations sont disponibles sur la page [www.univ-lyon2.fr/inscriptions](http://www.univ-lyon2.fr/inscriptions)

Informations sur **l'emploi du temps**  
(sur l'Intranet)  
[www.univ-lyon2.fr/emplois-du-temps](http://www.univ-lyon2.fr/emplois-du-temps)

# L'inscription au sport

Pas  
obligatoire

Une  
quarantaine  
d'activités  
sportives  
proposées

Pas de frais  
supplémentaires  
sauf pour  
l'équitation

**Au 1er semestre de  
la licence 1  
possibilité de  
s'inscrire**

au sport Bonus

ou

au sport non noté



Inscription pédagogique après la semaine de rentrée : via IPweb

Dates des inscriptions au sport

<https://www.univ-lyon2.fr/inscriptions-sport>

Plus d'informations sur la pratique sportive

[www.univ-lyon2.fr/sport](http://www.univ-lyon2.fr/sport)

# La carte étudiante IZLY

## A quoi sert la carte étudiante ?

- Emprunter dans les bibliothèques universitaires,
- Accéder aux salles informatiques

## En la rechargeant

- Payer ses repas sur les lieux de restauration du CROUS : restau U, cafétéria, kiosque
- Payer ses impressions dans les salles informatiques et les bibliothèques

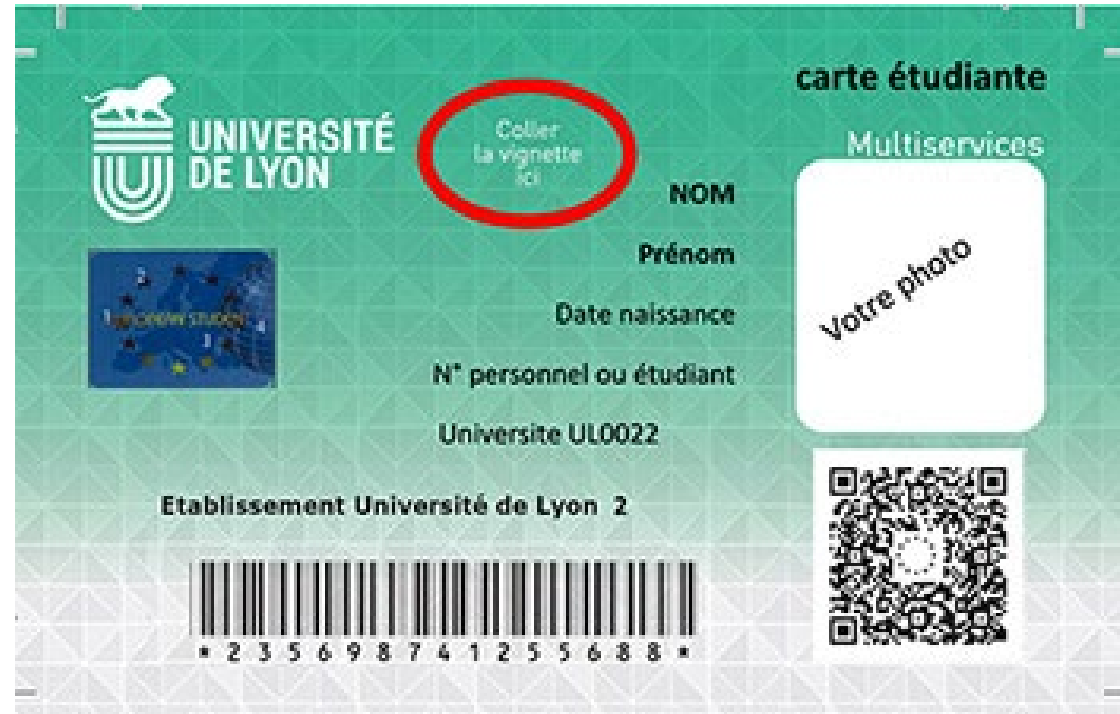

Plus d'infos sur

[www.univ-lyon2.fr/carte-izly](http://www.univ-lyon2.fr/carte-izly)

et sur : <https://www.izly.fr/>

# Convocation pour la semaine de la rentrée

Pendant l'inscription administrative



## Convocation

**UNIVERSITÉ**  
**de** **LUMIÈRE**  
**LYON 2**

Nom : TEST Prénom : ETUDIANT N°Etudiant : 999999  
**Convocation Pré-rentrée 2026**

Bienvenue à l'Université Lumière Lyon 2 !  
Pour être admis(e) votre année universitaire, vous devez assister à des Réunions OBLIGATOIRES.  
Voici l'ensemble des réunions de rentrée, horaires et lieux de vos réunions (Campus Puits des Alpes à Lyon-ETUD) Campus de Puits des Alpes à Lyon-ETUD.

**Votre inscription :**  
**LICENCE 3 MAJEURE DROIT ET MINIEURE ADMINISTRATION ECONOMIQUE ET SOCIALE (AES)**

| Statut   | Date(s)                                   | Horaires      | Lieu   |
|--|---|---------------|--|
| Réunion de Bienvenue   | Jeudi 3 septembre 2025                    | 09h00 à 11h00 | L'UN Lyon - Bld. CLUD<br>Puits des Alpes   |
| Réunion de Bienvenue   | Mardi 2 septembre 2026                    | 09h00 à 11h00 | SPICAL - Bld. St<br>Joseph - N<br>4201   |
| Atelier des outils numériques<br>de l'université<br>(inscription à distance) | du lundi 31/08/25 au<br>vendredi 04/09/25 |               | <a href="#">https://www.univ-lyon2.fr/formation/formation-numerique</a><br>La formation sera proposée<br>à distance sur la plateforme<br>Moodle de l'université de Lyon 2. |
| Vis des campus   | Mardi 2 septembre 2025                    | 10h00 à 12h00 | L'UN Lyon - Puits des<br>Alpes   |
| Votre guide des campus   | du lundi 01/09/25 au<br>vendredi 04/09/25 |               | sur l'application<br><a href="#">https://www.univ-lyon2.fr/formation/formation-numerique</a>   |

Si vous avez des questions, contactez le service DES de l'UN à Lyon sur le campus Puits des Alpes (Lyon-ETUD) au 04 78 62 00 00 (Prises 100000).

=



Planning réunions de rentrée

# Les dates à retenir

Fermeture de l'Université



Du 24 juillet au soir  
au 23 août inclus

Fermeture de la plateforme d'inscription  
administrative (étape 1 à 3)



Le 22 juillet à 23h

Toutes les infos sur les inscriptions  
(contacts, calendrier, FAQ, procédure,...) :

[www.univ-lyon2.fr/inscriptions](http://www.univ-lyon2.fr/inscriptions)



# Le Service de Santé Etudiante et la Mission Handicap, partenaires de vos études universitaires...

## Pour les étudiants et étudiantes :

- qui bénéficiaient d'aménagements au lycée
- ou en situation de handicap
- ou avec un trouble de la santé invalidant et durable

## Des aménagements possibles :

- aide humaine (preneur de notes...)
- aide technique (ordinateurs ou logiciels adaptés...)
- aménagements d'études...

## Quelles démarches ?

A faire dès maintenant

Prendre RDV au Service de Santé Etudiante

Avant le 02/11

04 78 77 43 10

[sse@univ-lyon2.fr](mailto:sse@univ-lyon2.fr)

Pour aller plus loin

[www.univ-lyon2.fr/mission-handicap](http://www.univ-lyon2.fr/mission-handicap)

**Vie pratique**

# Le logement



Consulter les conseils sur le logement

<https://www.univ-lyon2.fr/vie-des-campus/se-loger>

Anticiper les démarches

# Focus résidence pour la réussite Blandan



- **Parrainage** étudiant
- **Logement** Crous



- Seuls les **étudiants boursiers** peuvent participer au programme



- Les candidatures sont possibles jusqu'au **20 juillet**

Formulaire : <https://www.crous-lyon.fr/se-loger/je-cherche-un-logement/la-residence-pour-la-reussite-parc-blandan/candidater-a-la-residence-pour-la-reussite-en-tant-quetudiant-tutore/>

RÉPUBLIQUE FRANÇAISE  
Liberté Égalité Fraternité

Crous Lyon

RÉSIDENCE POUR LA RÉUSSITE  
PARC BLANDAN - LYON

**REJOINS  
LA  
PROMO**

UN LOGEMENT AU  
CENTRE DE LYON +  
UN PARRAIN OU UNE  
MARRAINE + DES  
ANIMATIONS

Programme réservé aux  
boursiers de l'enseignement  
supérieur.

Scanne pour en savoir plus ou  
rendez-vous sur [crous-lyon.fr](https://www.crous-lyon.fr)

QR code

PORTE OUVERTE  
LE 23 MAI  
2026  
9H - 12H

crous-lyon.fr

# Où prendre ses repas et à quels prix ?

## La restauration du CROUS

- **Resto'U** : menus équilibrés
- **Cafétérias** : restauration rapide

**Repas à 1€** pour tous les étudiants



## Les salles hors-sac

- Equipées en micro-ondes et bouilloires

Plus d'informations sur les  
**lieux de restauration gérés par  
le CROUS**

<https://www.crous-lyon.fr/se-restaurer/ou-manger/>

Plus d'informations sur la  
**tarification des repas au  
CROUS**

<https://www.crous-lyon.fr/se-restaurer/payer-son-repas/des-repas-a-tarif-social-pour-tous-les-etudiants/>

Plus d'informations sur les  
**salles hors-sac**

[www.univ-lyon2.fr/salles-hors-sacs](http://www.univ-lyon2.fr/salles-hors-sacs)

# Aides financières



## Financer ses études

Accueil > Vie des campus > Vie pratique



Mise à jour le 20 mai 2025

Le financement de ses études peut s'avérer être un sujet compliqué.  
Voici quelques pistes de financement ainsi que les démarches et critères pour les obtenir.

+ Les Bourses sur Critères Sociaux du Crous

+ Les Allocations Spécifiques Annuelles (ASAA)

+ Les autres bourses et aides

+ Les jobs étudiants

<https://www.univ-lyon2.fr/vie-des-campus/financer-ses-etudes>

Difficultés financières



Services du CROUS et de l'université

<https://www.univ-lyon2.fr/vie-des-campus/vous-rencontrez-des-difficultes>



**Paroles d'étudiants**  
de 1re année

La période de **rentrée**

# Semaine de rentrée : les RDV obligatoires



du 31 août au 4 septembre

- Réunion de **majeure**
- Réunion de **mineure**
- Réunion **vie des campus**
- Initiation aux **outils numériques** : enseignement en distanciel
- Réunion **Minerve** : pour celles et ceux qui l'ont choisi

# D'autres rendez-vous pour découvrir l'Université et ses services

## Visites guidées des campus

Sur inscription  
du 31 août au 04 sept

## Réunions d'information sur les activités sportives

Sur inscription

2 sept



du 1er au 3 sept



du 31 août au 11 septembre

## 2 journées d'accueil

Villages de stands



8 sept



10 sept



# S'intégrer dans la vie universitaire

## Créer du lien social

S'engager dans une association étudiante

**Forum  
des  
associations**



Le 24 septembre



Le 1<sup>er</sup> octobre

Pratiquer un sport



Participer à des ateliers culturels



**Annuaire des associations  
étudiantes de l'Université Lyon 2**

[www.univ-lyon2.fr/annuaire-assos](http://www.univ-lyon2.fr/annuaire-assos)

Plus d'informations sur la  
**programmation culturelle et  
artistique** et sur les ateliers  
organisés par le service culturel

[www.univ-lyon2.fr/culture](http://www.univ-lyon2.fr/culture)

# Lyon 2 fête sa rentrée

## Animations musicales



8 sept



10 sept



Journées d'accueil

+ d'autres concerts et spectacle courant septembre

## 3 concerts

10 sept



de 18h à 20h30

3 groupes professionnels

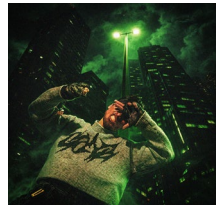

de 21h15 à 22h30

une projection de cinéma en plein air



**Merci pour votre attention**